

Literal a1) Estructura orgánica funcional

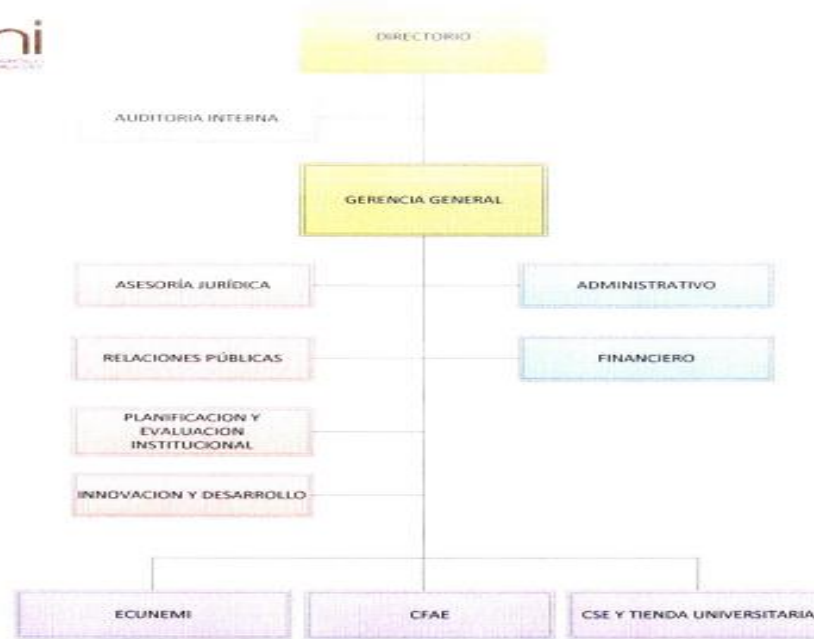

Av. Principal Vía al 26 Km. 1/5.  
 Instalaciones EPUNEMI Bloque "J".  
 Tel: 04271 5038  
 e-mail: info@epunemi.com

|       |   |   |  |        |
|-------|---|---|--|--------|
| FECHA | ELABORADO POR:<br><i>Cristina Mónica</i><br>ANL. TALENTO HUMANO | REVISADO POR:<br><i>[Signature]</i><br>DIRECTORA ADMINISTRATIVA | APROBADO POR:<br><i>[Signature]</i><br>GERENTE GENERAL | PAGINA |
|       |   |   |  | 2      |

DIR-ADM - TALENTO HUMANO

LINK PARA DESCARGAR EL ESTATUTO ORGÁNICO / ESTATUTO POR PROCESOS

[estatuto orgánico / estatuto por procesos](#)

|  |  |
|--|--|
| FECHA ACTUALIZACIÓN DE LA INFORMACIÓN:   | 28/02/2017   |
| PERIODICIDAD DE ACTUALIZACIÓN DE LA INFORMACIÓN:   | MENSUAL  |
| UNIDAD POSEEDORA DE LA INFORMACION - LITERAL a1):  | TALENTO HUMANO   |
| RESPONSABLE DE LA UNIDAD POSEEDORA DE LA INFORMACIÓN DEL LITERAL a1):                      | ING. GEOVANNA PEREZ  |
| CORREO ELECTRÓNICO DEL O LA RESPONSABLE DE LA UNIDAD POSEEDORA DE LA INFORMACIÓN:          | <a href="mailto:gperez@epunemi.com">gperez@epunemi.com</a> |
| NÚMERO TELEFÓNICO DEL O LA RESPONSABLE DE LA UNIDAD POSEEDORA DE LA INFORMACIÓN:<br>1 de 1 | 042-715038-EXT 202   |