



EPUNEMI



UNEMI

UNIVERSIDAD ESTATAL DE MILAGRO

TE INVITA A SER PARTE DEL

DIPLOMADO

**GERENCIA TRIBUTARIA Y
GESTIÓN ADUANERA**



SECRETARÍA TÉCNICA
DEL SISTEMA NACIONAL DE
CUALIFICACIONES PROFESIONALES



100% Online

150 horas

DESCRIPCIÓN DEL PROGRAMA

El bienestar y crecimiento empresarial necesitan de una gestión tributaria alineada a las reformas y continuos cambios del entorno tributario local. Por otra parte, la globalización es un fenómeno que va en constante desarrollo, y con ello, las relaciones económicas entre residentes de distintos estados cada vez son más importantes.

Este diplomado se enfoca en la actualización de conocimientos teóricos y prácticos relacionados con el sistema impositivo ecuatoriano dando especial atención a los impuestos administrados por el Servicio de Rentas Internas y sus efectos en los estados financieros. Se complementa del estudio de la fiscalidad internacional.

OBJETIVO GENERAL:

Este diplomado tiene como objetivo la formación de estudiantes en el área impositiva, a través de un plan de estudios cuya estructura académica ha sido cuidadosamente diseñada para proporcionar al profesional, desde el inicio de los cursos, el nivel de conocimientos teórico-prácticos necesarios; adquiriendo paulatinamente en el estudio de cada materia y de la experiencia de los catedráticos, el dominio y habilidad de comprensión e interpretación del sistema general impositivo, hasta alcanzar su eficiente aplicación en las organizaciones.

OBJETIVOS ESPECÍFICOS:

- Dotar de las herramientas prácticas y especializar a nuestros participantes en las diferentes áreas que compete el entorno tributario de nuestro país.
- Desarrollar el análisis crítico y la toma de decisiones en el ámbito tributario para aplicar de manera adecuada el sistema tributario y contable del Ecuador.
- Actualizar los conocimientos entorno a la normativa tributaria y enseñar a nuestros participantes a pensar estratégicamente.



EPUNEMI
EMPRESA PÚBLICA DE LA UNIVERSIDAD ESTATAL DE MILAGRO

UNEMI
UNIVERSIDAD ESTATAL DE MILAGRO



METODOLOGÍA

I. Marco teórico (Material de Estudio) 30%: El proceso de aprendizaje se convierte en un proceso activo y no en una mera recepción-memorización pasiva de datos: el aprender implica un proceso de reconstrucción de la información, donde la información nueva es integrada y relacionada con la que alguno ya posee. El docente adquiere un papel de facilitador del aprendizaje y desarrollo académico y personal; sin embargo, es el alumno el responsable último de su proceso de aprendizaje y se considera que los resultados del aprendizaje, en última instancia, dependen de él, de su actividad mental constructiva.

II. Clases On line 15%: Donde nuestros expertos comparten su conocimiento basados en su experiencia, lo que permite a nuestros estudiantes ganar confianza en la toma de decisiones futuras. Nuestro sistema On line te permitirá organizar tu tiempo y ritmo de aprendizaje, ya que se adapta a tus horarios y podrás acceder de cualquier dispositivo con conexión a internet.

III. Estudio de Casos Reales 30%: Es la presentación de casos reales y las soluciones a dichos casos, de manera participativa, en las que podrás contar con tutorías personalizadas y estudio grupal en base a mensajería interna, foros de discusión, servicio de atención telefónica, email de contacto con secretaría técnica, chat y videoconferencia, esto permitirá que nuestros estudiantes sean capaces de recordarlo y almacenarlo en el hipocampo, para retenerlo en nuestra memoria a largo plazo.

IV. Evaluación y Reevaluación 10%: Evaluamos y reevaluamos el conocimiento adquirido por nuestros estudiantes.

V. Retroalimentación 15%: Con la ayuda de lecturas complementarias, artículos recientes, información nacional e internacional que ayude a completar la formación de nuestros estudiantes.



EPUNEMI
EMPRESA PÚBLICA DE LA UNIVERSIDAD ESTATAL DE MILAGRO

UNEMI
UNIVERSIDAD ESTATAL DE MILAGRO



DOCENTES

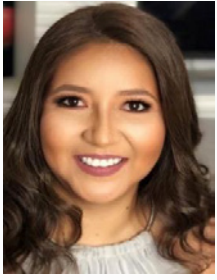

Vanessa Morales B.
Magíster en Tributación/ESPAE
Ing. En Auditoría y CPA./ESPOL

Auditor con una experiencia de más de 14 años, siendo profesional hábil en el diseño de estrategias exclusivas y efectivas para identificar situaciones adversas o riesgos que deriven en pérdidas para las empresas auditadas del sector bancario e industrial.

- Consultora y asesora de contenido tributario para teleamazonas.
- Asesor tributario, contable, administrativo y financiero de personas naturales y empresas relacionadas con el sector agrícola, farmacéutico, consumo masivo.
- dominio y habilidades pedagógicas como docente universitaria y ayudante de cátedra En el instituto de ciencias matemáticas de la ESPOL.



Carlos Freire C.
Magíster en Economía y Dirección de Empresas/ESPOL
Economista/Universidad de Guayaquil
Especialista en Economía Internacional Contemporánea/Universidad de la Habana-Cuba



EPUNEMI
EMPRESA PÚBLICA DE LA UNIVERSIDAD ESTATAL DE MILAGRO

UNEMI
UNIVERSIDAD ESTATAL DE MILAGRO





SINOPSIS DEL CONTENIDO:

Módulo I.- Derecho Tributario.

Módulo II.- Principales tributos en el Ecuador: Impuesto a la renta, IVA, ICE; estudio y análisis.

Módulo III.- Rimpe e impuesto a la renta personas naturales.

Módulo IV.- Auditoría tributaria.

Módulo V.- Tributación aduanera.

Módulo VI.- Fiscalidad internacional.



EPUNEMI
EMPRESA PÚBLICA DE LA UNIVERSIDAD ESTATAL DE MILAGRO

UNEMI
UNIVERSIDAD ESTATAL DE MILAGRO





METODOLOGÍA DE TRABAJO

- Clases magistrales bajo la plataforma ZOOM
- Presentación de imágenes para el conocimiento
- Revisión bibliográfica

Inversión:

Inscripción \$ 50
2 cuotas de \$ 125
Valor total \$300

CUPOS LIMITADOS

REQUISITOS:

- Ser Bachiller.
- Ser mayor de 18 años (Copia de Cédula y Papel de Votación).
 - Acreditar conocimientos básicos de informática.
- Título profesional a fin al objeto de estudio / Cursar desde el 7mo. Semestre de carreras afines / Un año de experiencia en el área.



DESDE TU BANCA EN LÍNEA, CAJERO O VENTANILLA

EPUNEMI

RUC: 0968598800001

EMPRESA PÚBLICA DE PRODUCCIÓN Y DESARROLLO ESTRATÉGICO DE LA UNIVERSIDAD ESTATAL DE MILAGRO

 **Banco del Pacífico**
Cta. Cte. 7457127

 **Banco de Machala**
El Oro es nuestro respaldo
Cta. Cte. 1260022241
Código: 121251

 **BANCO PICHINCHA**
Cta. Cte. 2100101216
Sublínea: 121251

Para transferencia adjuntar al correo:
financiero@epunemi.gob.ec

También puedes pagar en cualquier corresponsal no bancario a nivel nacional

**Cdla. Universitaria Dr. Rómulo Minchala km. 1 1/2 vía a
Virgen de Fátima; Milagro - Ecuador**